中国铝市场报告

2020 年 4 月 16 日 星期四 第 55 期 上海钢联铝研究小组

盘面交割换月 铝价大幅反弹

期货市场

SHFE

合约	开盘	收盘	涨跌	成交量
2005	11975	12110	+190	36431
2006	11915	12085	+175	106675

（备注：当日 SHFE 收盘 15：00 实盘价）

LME

时间	名称	开盘	收盘	涨跌
隔夜	Lme 铝	1512	151	-3
今日	Lme 铝	1512.5	1517	+5

（备注：亚洲时段 LME 铝价为当日 SHFE 收盘 15：00 实盘价）

交易综述

上海期铝价格上涨。主力 6 月合约，以 11950 元/吨收盘，上涨 180 元,涨幅为 1.53%。当日 15：00 伦敦三月铝报价 1518.50 美元/吨，上海与伦敦的内外比值为 7.87，高于上一交易日 7.82，上海期铝涨幅大于伦敦市场。全部合约成交 243524 手,持仓量减少 13969 手至 436722 手。主力合约成交 107348 手,持仓量减少 2632 手至 139056 手。

明日观点

今日期铝上探万二大关，价格大幅上扬。现货市场，持货商出货积极，买卖双方交投活跃，叠加某大户两地万吨收货，整体现货交投尚可。下游今日依旧按需走货为主，需求一般。短期在市场情绪好转的情况下，铝价仍存一定的上行空间，预计明日铝价偏强震荡。

行业热点

【NAB：全球大宗商品价格今年将大幅下滑 明年温和反弹】

澳洲国民银行（NAB）预计，今年全球大宗商品价格将大幅下滑 16.2%，明年将温和反弹。

【印度根据世贸协定条款就美国提高铝衍生品关税提出异议】

外电报道，由于特朗普政府决定提高钢铁和铝制品衍生品的进口关税，印度正在援引世界贸易组织(WTO)的保障条件以应对美国政府的举措。

【隔夜 Shibor 报价首破 0.72% 】

上证报中国证券网讯中国货币网 16 日公布数据显示，当日的上海银行间同业拆放利率（Shibor）几乎整体下行，隔夜 Shibor 下行 9.9 个基点报 0.702%，首次突破 0.72%，这意味着调整前的超额准备金利率，即调整前的利率走廊下限被突破，但该利率仍然显著高于目前的超额准备金利率 0.35%，在此之前，隔夜 Shibor 最低值为 0.8%。

【在岸人民币对美元汇率开盘跌逾 100 点】

上证报中国证券网讯 4 月 16 日，在岸人民币对美元汇率开盘跌逾 100 点，在 7.07 附近波动，与此同时，离岸人民币对美元跌逾 70 点，在 7.07 附近波动。截至 9 点 33 分，在岸、离岸人民币对美元分别报 7.0722、7.0783。同日，人民币对美元中间价调贬 312 个基点，报 7.0714。

上海钢联电子商务股份有限公司 版权所有

电解铝市场

主流地区电解铝升贴水情况（元/吨）

地区	均价	上期所	长江	南储
上海	12000	-10	0	-50
无锡	11990	-20	-10	-60
杭州	12020	10	20	-30
佛山	12050	40	50	0
沈阳	12030	20	30	-20
天津	12030	20	30	-20
巩义	12030	20	30	-20
临沂	12100	90	100	50
重庆	12060	50	60	10

上海铝锭现货价 11990-12010 元/吨，均价 12000 元/吨，涨 100，市场成交一般。临沂铝锭现货价 12080-12120 元/吨，均价 12100 元/吨，涨 90 元/吨，成交一般。无锡铝锭现货价 11980-12000 元/吨，均价 11990 元/吨，涨 100 元/吨，市场成交一般。杭州铝锭现货价 12010-12030 元/吨，均价 12020 元/吨，涨 110 元/吨，市场成交一般。佛山铝锭现货成交价 12040-12060 均价 12050 元/吨,涨 100 元/吨，市场成交尚可。巩义铝锭现货价 12010-12050 元/吨,均价 12030 元/吨，涨 100 元/吨，下游按需采购，成交尚好。天津铝锭现货价 12010-12050 元/吨，均价 12030 元/吨，涨 130 元/吨，成交一般。沈阳铝锭现货价 12010-12050 元/吨，均价 12030 元/吨，涨 100 元/吨，成交一般。重庆铝锭现货价 12040-12080 均价 12060 元/吨，涨 100 元/吨，下游企业按需采购，市场成交有限。

上游市场

铝土矿：进口矿相对于国产矿具有明显的价格优势，进口矿替代效应显著。目前进口矿采购价较为坚挺，进口矿到岸价的价格波动主要还是受海运费的影响。国产矿方面：目前氧化铝企业为了控制成本压价采购国产矿石，并且受海外低价进口矿的打压，部分企业启用进口矿生产线而关停国产矿生产线。

每周现货库存情况（万吨）

地区	4 月 13 日	4 月 16 日	增减
上海	16	16.2	0.2
无锡	60.3	58.5	-1.8
杭州	8.3	8	-0.3
湖州	4.2	4.1	-0.1
宁波	3.2	3.2	0
济南	0.1	0.1	0
佛山	36.3	33.8	-2.5
海安	1.6	1.7	0.1
天津	4.5	4.4	-0.1
沈阳	0.2	0.2	0
巩义	14	12.3	-1.7
郑州	2.2	1.5	-0.7
洛阳	1.3	1.2	-0.1
重庆	1.8	1.7	-0.1
临沂	1.1	1	-0.1
常州	3.6	3.5	-0.1
总计	158.7	151.4	-7.3

中国主流地区电解铝库存

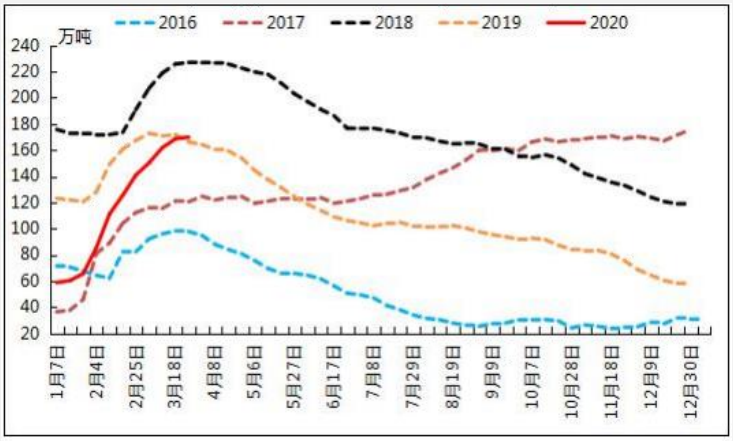

中国主流地区电解铝出库量

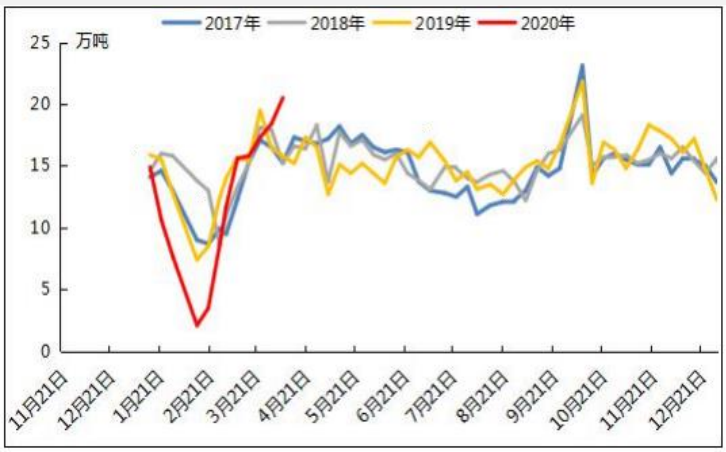

氧化铝：16 日大部分地区氧化铝现货指导成交价维稳为主。山西 2080~2120 元/吨，河南 2080~2120 元/吨，山东 2080~2120 元/吨，广西 2060~2100 元/吨，贵州地区 2080~2120 元/吨。由于氧化铝价格不断走低，电解铝企业生产成本下移，短期电解铝企业减产积极性下降，需求稳定。氧化铝企业为维持长单供应，短期并不会出现大规模的减产，并且矿石、烧碱等原材料价格大幅下降，氧化铝企业亏损率下降。随着铝价的弱势震荡运行，整体市场悲观情绪较浓。短期来看，我们认为氧化铝价格有继续下行的风险。

氟化铝：中国氟化铝市场价格大部分持平。部分地区报价：甘肃 9000-9300 元/吨，湖南 8900-9300 元/吨。氟化铝近期观望运行，下游需求或有下降，短期价格支撑不足，后期中国氟化铝价格有下行可能。

下游市场

铝合金锭：16 日再生系铝合金锭均价如下：广东 12800 元/吨，跌 100 元/吨；江苏 12800 元/吨；江西 12800 元/吨；浙江 12800 元/吨；山东 12900 元/吨。今日成交尚可，持货商货源偏紧，下游询价意愿转好。原铝系铝合金锭价格部分主流地区今日价格较昨日涨 90-110 元/吨，目前山东 12730 元/吨；江苏 12760 元/吨；浙江 12730 元/吨；佛山 12750 元/吨，今日市场整体成交表现一般，持货商积极出货，中间商少量接货、观望为主，下游按需采购。

铝棒：今日主流地区铝棒加工费（仓库/厂内自提）：佛山 600~680 元/吨；无锡 530～630 元/吨；包头 380~430 元/吨；巩义 410~450 元/吨；临沂 530~600 元/吨；南昌 630~730 元/吨。消费地加工费有下调迹象，佛山相对调价突出。市场交投表现整体一般，下游刚需低价采购，前期高值价位陆续松动，热度降温。中国 6063 铝棒现货库存(万吨)：佛山 6.95，无锡 5.1，南昌 0.65，常州 2.6，湖州 1.7，成都 0.85，总量 17.85，较本周一（4 月 13 日）减少 0.05。

中国现货铝价、LME 铝、SHFE 铝价格对比

中国主流地区氧化铝现货价格

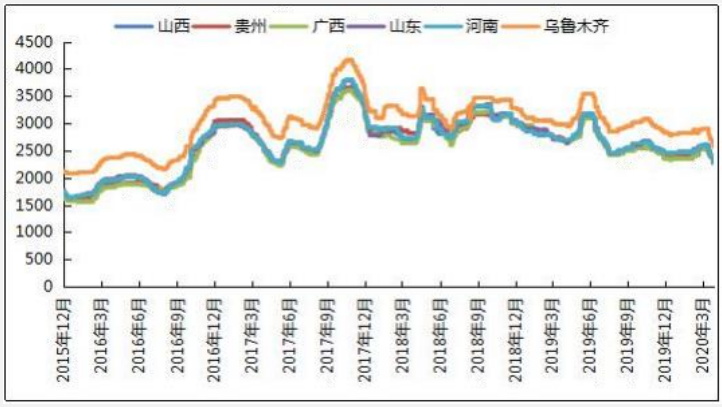

中国主流地区铝棒库存

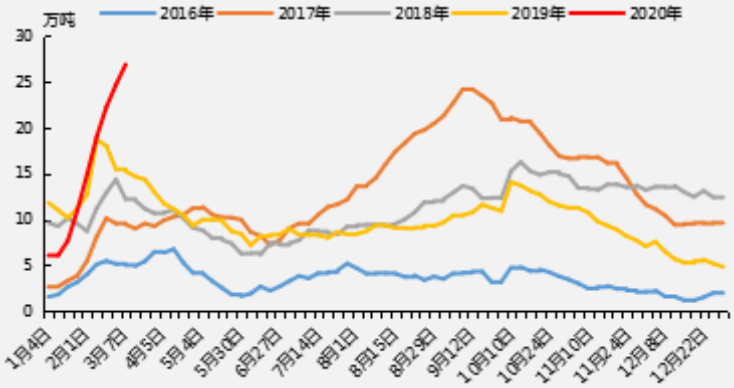

中国主流地区铝棒出库量

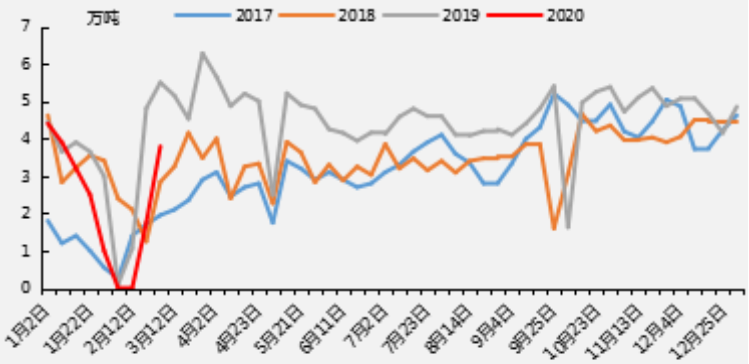

免责声明：

本研究报告仅供上海钢联电子商务股份有限公司“我的有色网”客户使用，我的有色网铝研究团队不会因接收人收到本报告而视其为本公司的当然客户。

本研究报告由我的有色网铝研究团队制作，是基于研究团队认为可靠的且目前已公开的信息撰写，我们力求但不保证该信息的准确性和完整性，客户也不应该认为该信息是准确和完整的。同时，本团队不保证文中观点或陈述不会发生任何变更，在不同时期，本团队可发出与本报告所载资料、意见及推测不一致的报告。

我的有色网铝研究团队会实时更新我们的研究，但可能会因某些规定而无法做到，在任何情况下，本报告中的信息或所表述的意见并不构成对任何人的投资建议，也没有考虑到个别客户特殊的投资目标、财务状况或需求。客户应考虑本报告中的任何意见或建议是否符合其特定状况，若有必要应寻求专家意见，本公司及雇员不对使用本报告而引致的任何直接或者间接损失负任何责任。

本报告所载的资料、工具、意见及推测只提供给客户作参考之用，并非作为或被视为出售或购买证券或其他投资标的的邀请或向人作出邀请。

本报告涉及期货、期权及其它衍生工具的交易，因其包括重大的市场风险，因此并不适合所有投资者。在任何情况下，本团队不对任何人因使用本报告中的任何内容所引致的任何损失负任何责任，投资者需自行承担风险。

本报告版权归我的有色网铝研究团队所有，任何人不得对本报告进行任何形式的发布、复制或出版作任何用途，合法取得本报告的途径为本公司网站及本公司授权的渠道。

上海钢联铝研究小组：梁琦玥 陆俊杰 方艺静 佟以来 朱友文

公众号 **手机 APP** **网页**