洋葱市场周度报告

（2021.7.2-2021.7.8）

我的农产品

编辑：魏静媛　　电话：0533-7027062

邮箱：weijingyuan@mysteel.com　　传真：021-26093064

我的农产品 Myagric.com

洋葱市场周度报告

（2021.7.2-2021.7.8）

研究方法及标准

报告中的数据皆为本机构自有的调研数据，我们通过与市场业内人士的电话交流、在线交流、实地调研等方式对报告中数据进行验证和修正，以力求真实的反馈市场情况，并给出相应的结论，为客户的决策提供必要的帮助和参考。

报告可信度及声明

我的农产品网力求以最详实的信息为客户提供指导与帮助，但对于据此报告做出的任何商业决策可能产生的风险，本机构不承担任何法律责任。

目录

本周核心观点 - 1 -

第一章 本周市场行情回顾 - 1 -

1.1 洋葱产区价格走势分析 - 1 -

1.2 各产区行情回顾 - 2 -

第二章 洋葱供需情况分析 - 2 -

2.1 洋葱供应情况分析 - 2 -

2.2 洋葱需求情况分析 - 3 -

第三章 相关产品行情 - 3 -

第四章 洋葱市场心态调研 - 4 -

第五章 洋葱市场行情展望 - 5 -

本周核心观点

目前山东、河南各产区新葱都已挖完，河南部分产区冷库葱已经开库，山东大部分地区还是以干存货源为主，近期干存葱质量下降，客商对于货源有所挑拣，部分地区价格下滑；甘肃、东北各地区新葱陆续开始上市，洋葱质量较高，目前货源不多。

第一章 本周市场行情回顾

1.1 洋葱产区价格走势分析

表 1 中国洋葱价格走势图

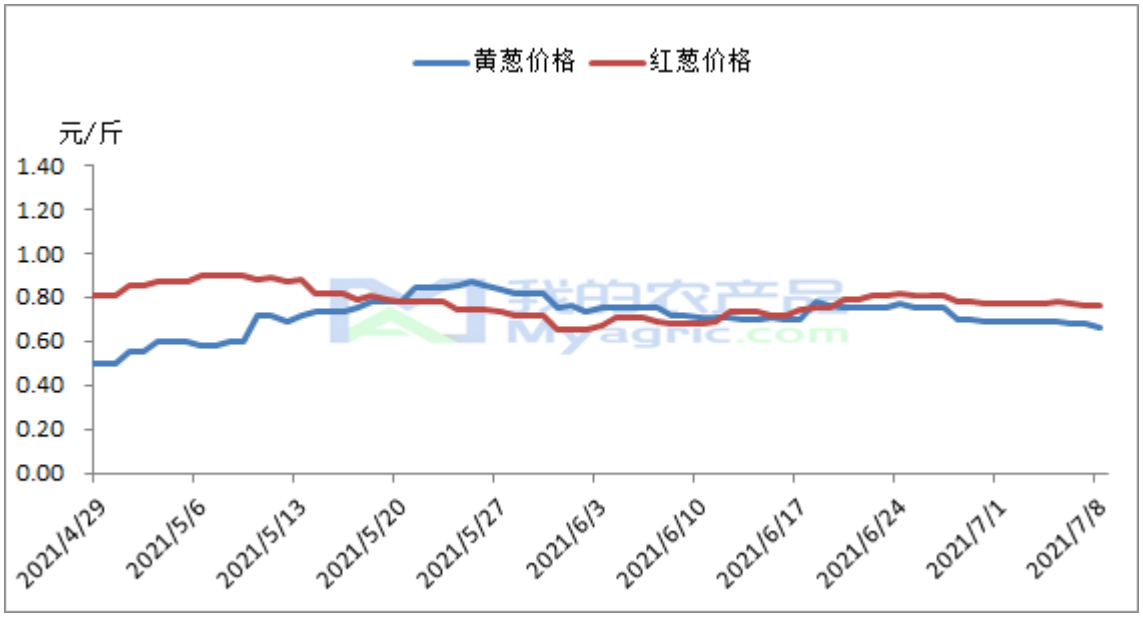

注：表中为当地主流成交价格区间的均价，与最高价和最低价均有一定差距。实际成交过程中，根据实际质量有浮动

本周红葱均价为 0.77 元/斤左右，环比下降 0.02 元/斤，本周黄葱均价为 0.68 元/斤左右，环比下降 0.04 元/斤。山东、河南大部分地区冷库葱还未出库，近期干存货源质量下降，再加上甘肃、东北等地新葱陆续上市，预计后期价格还有走低趋势。

1.2 各产区行情回顾

表 2 洋葱主产区价格变动

单位：元/斤

省份	地区	品种	规格	上周均价	本周均价	涨跌幅
河南	开封通许	红葱	8.0cm 以上	0.80	0.80	0.00
河南	平顶山汝州	红葱	8.0cm 以上	0.80	0.80	0.00
山东	聊城莘县	红葱	8.0cm 以上	0.70	0.70	0.00
山东	青岛平度	黄葱	8.0cm 以上	0.60	0.60	0.00
江苏	徐州丰县	黄葱	8.0cm 以上	0.70	0.68	-0.02
山东	青岛平度	紫葱	8.0cm 以上	0.85	0.80	-0.05
山东	潍坊安丘	红葱	8.0cm 以上	0.80	0.75	-0.05
山东	济宁金乡	紫葱	8.0cm 以上	0.90	0.85	-0.05
山东	济宁金乡	红葱	8.0cm 以上	0.80	0.75	-0.05
山东	济宁金乡	黄葱	8.0cm 以上	0.75	0.65	-0.10

第二章 洋葱供需情况分析

2.1 洋葱供应情况分析

目前山东、河南各产区新葱都已挖完，河南部分产区冷库葱已经开库，山东大部分地区还是以干存货源为主，近期干存葱质量下降，客商对于货源有所挑拣；山西、东北地区新葱零星上市，目前出货量不大；甘肃产区早熟葱开挖，农户出货积极，现货源不多，葱质较嫩，预计 7 月 20 号左右批量上市。

2.2 洋葱需求情况分析

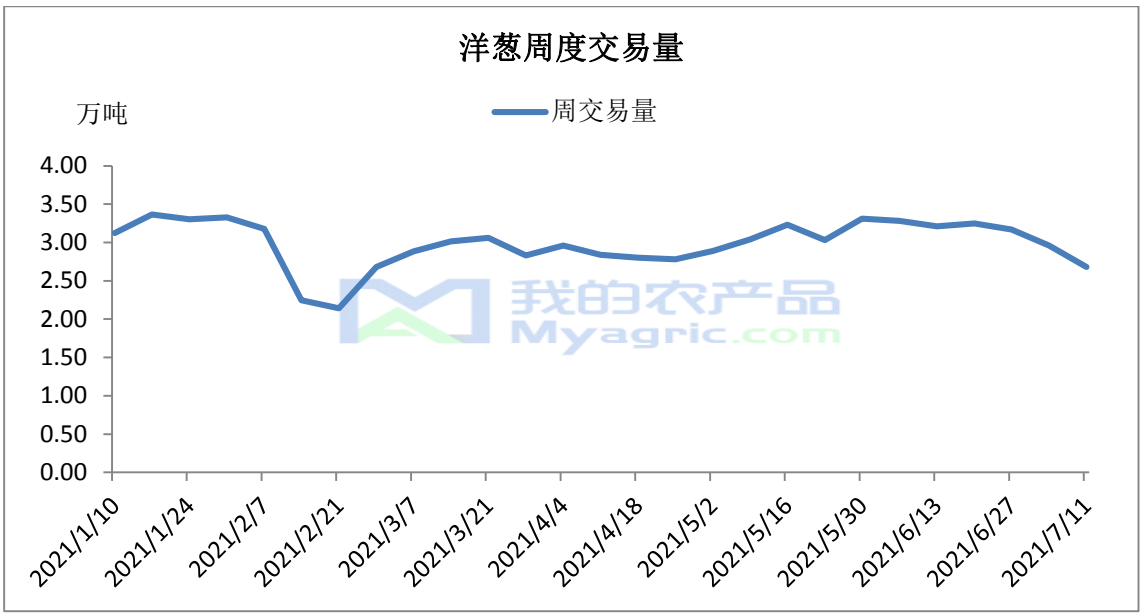

本周洋葱批发市场日均交易量约为 3831 吨，环比上周减少 14.52%左右。近期整个蔬菜市场走货不佳，价格均或多或少有所调整，应季蔬菜大量上市，市场较为全面，竞争较大，洋葱市场无明显利好趋势。下游加工厂近期需求量一般，多以切丝、切丁等加工为主；出口方面由于前期行情一般，出口量持续下降，随着国外储存货源消耗完毕，近期出口订单有所增加。

第三章 相关产品行情

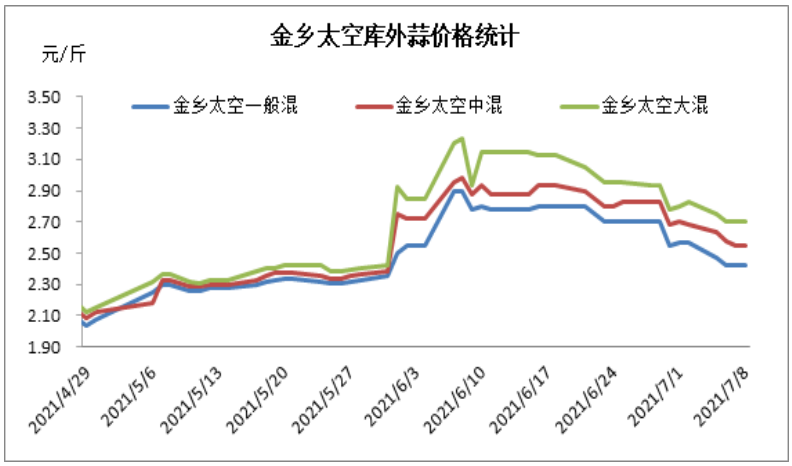

本周金乡国际大蒜交易市场新蒜上货量维持在 100 车以内，上货量较上周有明显减少。金乡太空一般混级周均价在 2.46 元/斤，环比下跌 0.17 元/斤，跌幅在 6.61%。有部分储存商选择观望市场，价格后期仍有回落空间。

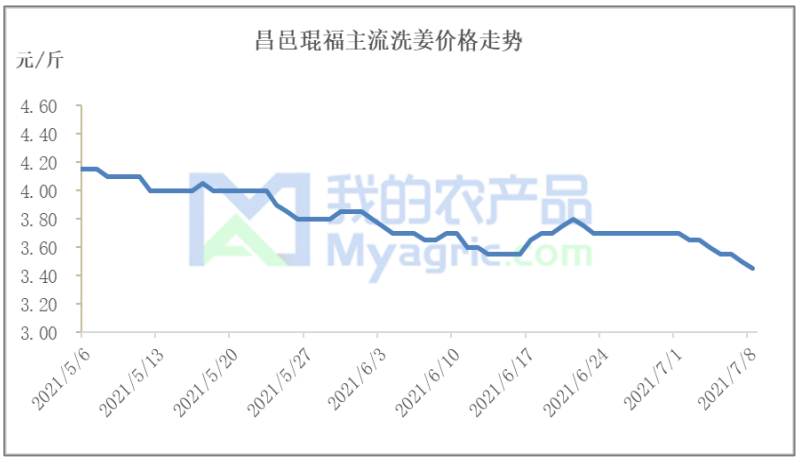

本周生姜整体行情疲软，市场购销不畅，价格持续下调。大姜产区琨福市场本周主流洗姜均价 3.56 元/斤，较上周下跌了 3.78% 预计下周生姜行情仍难有明显好转，价格维持低位运行。

第四章 洋葱市场心态调研

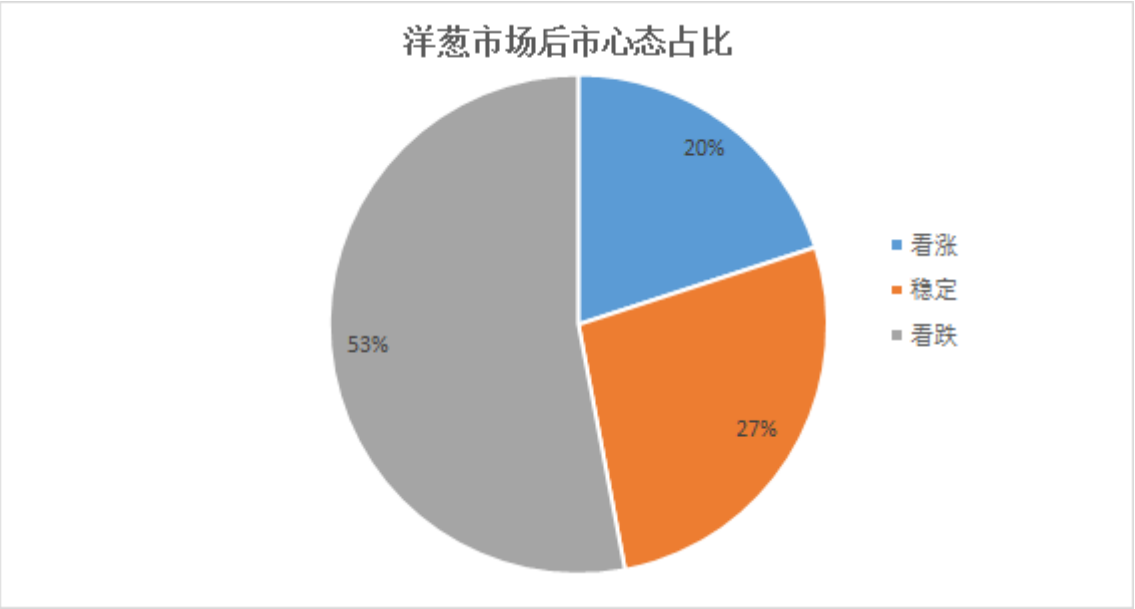

本周【我的农产品网】统计了山东、河南产区十五位洋葱经纪人、储存商等专业人士对于近期洋葱价格走势的看法，其中有 3 人持看涨的心态，有 4 人认为近期价格比较稳定，有 8 人持看跌的心态。山东、河南各地干存葱质量下降，客商对于货源有所挑拣，再加上甘肃、东北等地新葱陆续上市，预计近期价格下滑的可能性较大。

第五章 洋葱市场行情展望

近期各地区库存葱陆续开始出库，河南通许、汝州，河北保定，山东各产区货源充足，近期干存货源质量下降，部分地区价格走低，再加上甘肃早熟葱开始上市，预计后期价格还有走低趋势。由于市场消化还是接受不了高价，再加上需求端等不确定性因素影响，过度压货风险较大，建议储存商随行出货，并同时关注相关产品的市场动态，随行调整策略，规避市场风险。

资讯编辑：魏静媛　0533-7027062

资讯监督：王涛　　18953357515

资讯投诉：陈杰　　021-26093100